



**PROJEVIL
ENGENHARIA**



W Tower Residence

Área = 14.880,00 m²

Pavimentos = 48

Altura = 167,64 metros

Índice de Esbeltez = 13,74

Localização = Rua Av. Nereu Ramos esq. Rua 317—Mia Praia—Itapema/SC

Construtora

 **POTI JUNIOR'S**
CONSTRUTORA E INCORPORADORA



Rolling Stones Building

Área = 27.059,10 m²

Pavimentos = 41

Altura = 139,66 metros

Índice de Esbeltez = 6,49

Localização = Rua Av. Ailton Andorinha—Jardim Dourado—Porto Belo/SC

Construtora

 **POTI JUNIOR'S**
CONSTRUTORA E INCORPORADORA



Obelisco Skyhomes Residence

Área = 16.160,73 m²

Pavimentos = 48

Altura = 135,95 metros

Índice de Esbeltez = 7,63

Localização = Rua 126 esq. Av. Marginal Leste—Centro—Itapema/SC

Construtora



MontClass
EMPREENDIMENTOS



Bonevie Residence

Área = 9.340,00 m²

Pavimentos = 40

Altura = 130,33 metros

Índice de Esbeltez = 9,29

Localização = Rua 232, Nº 380—Meia Praia—Itapema/
SC

Construtora





Grace Bay Residence

Área = 10.614,54 m²

Pavimentos = 39

Altura = 128,23 metros

Índice de Esbeltez = 12,09

Localização = Rua 323A—Meia Praia—Itapema/SC

Construtora

 **POTI JUNIOR'S**
CONSTRUTORA E INCORPORADORA



Oben 230 Concept

Área = 19.800,00 m²

Pavimentos = 40

Altura = 127,80 metros

Índice de Esbeltez = 9,61

Localização = Rua 230—Meia Praia—Itapema/SC

Construtora





Icon of the Seas Res.

Área = 10.476,40 m²

Pavimentos = 37

Altura = 116,18 metros

Índice de Esbeltez = 10,79

Localização = Rua 290 Esq. com av. Nereu Ramos—Meia Praia—Itapema/SC





Palazzo Royale Residence

Área = 7.367,00 m²

Pavimentos = 35

Altura = 114,22 metros

Índice de Esbeltez = 12,90

Localização = Rua 301 –Meia Praia–Itapema/SC

Construtora

 **KRCON**
EMPREENDIMENTOS



Lucia Scheller Residence

Área = 16.318,00 m²

Pavimentos = 36

Altura = 113,14 metros

Índice de Esbeltez = 7,39

Localização = Rua 288 esq. 2ª avenida —Meia Praia—Itapema/SC

Construtora

LA
talita
Construtora & Incorporadora



Providenciales Res.

Área = 6.265,55 m²

Pavimentos = 31

Altura = 110,58 metros

Índice de Esbeltez = 11,70

Localização = Rua 236—Meia Praia—Itapema/SC

Construtora

 **POTI JUNIOR'S**
CONSTRUTORA E INCORPORADORA



Mallory Square Residence

Área = 31.757,00 m²

Pavimentos = 32

Altura = 110,41 metros

Índice de Esbeltez = 4,47

Localização = Av. Governador Celso Ramos – Alto Perequê – Porto Belo/SC

Construtora

 **POTI JUNIOR'S**
CONSTRUTORA E INCORPORADORA



Roma Residenciale

Área = 24.119,82 m²

Pavimentos = 34

Altura = 108,69 metros

Índice de Esbeltez = 10,67

Localização = Rua: Almirante Fonseca Neves — Perequê — Porto Belo/SC

Construtora





Portillo Residence

Área = 7.557,72 m²

Pavimentos = 35

Altura = 107,58 metros

Índice de Esbeltez = 9,35

Localização = Av. Santino Ludovino Voltolini, 486 – Perequê – Porto Belo/SC

Construtora





Urban Beach Residence

Área = 10.019,54 m²

Pavimentos = 33

Altura = 106,28 metros

Índice de Esbeltez = 8,38

Localização = 3ª Av. esq. Com Rua 260a— Meia Praia—Itapema/SC

Construtora



NI Construtora
& Incorporadora



Tryton Skyhomes Residence

Área = 23.020,75 m²

Pavimentos = 35

Altura = 106,14 metros

Índice de Esbeltez = 7,70

Localização = Av. João Manoel Jacques— Perequê—Porto Belo/SC

Construtora



MontClass
EMPREENDIMENTOS



Fontainebleau Flats

Área = 15.805,33 m²

Pavimentos = 32

Altura = 105,83 metros

Índice de Esbeltez = 5,42

Localização = Rua 106C—Centro—Itapema/SC

Construtora

 **POTI JUNIOR'S**
CONSTRUTORA E INCORPORADORA



Chateau Soleil

Área = 16.148,00 m²

Pavimentos = 33

Altura = 104,00 metros

Índice de Esbeltez = 5,62

Localização = Rua Emilio George – Balneário Perequê – Porto Belo/SC

Construtora





Aventador Beach Tower

Área = 13.155,00 m²

Pavimentos = 32

Altura = 100,20 metros

Índice de Esbeltez = 6,15

Localização = Rua José Alexandre Rocha—Perequê—Porto Belo/SC

Construtora





Edifício Flow

Área = 6.716,72 m²

Pavimentos = 32

Altura = 99,17 metros

Índice de Esbeltez = 7.03

Localização = Rua Santa Terezinha—Jardim Dourado—Porto Belo/SC

Construtora

BOSSA

BOSSA CONSTRUTORA



Villa Itália Residencial

Área = 24.119,79 m²

Pavimentos = 30

Altura = 97,73 metros

Índice de Esbeltez = 7.77

Localização = Rua 250—Meia Praia—Itapema/SC

Construtora





The Garden Residence

Área = 5.345,00 m²

Pavimentos = 27

Altura = 96,97 metros

Índice de Esbeltez = 8,43

Localização = Rua 314—Meia Praia—Itapema/SC

Construtora

 **POTI JUNIOR'S**
CONSTRUTORA E INCORPORADORA



Vila das Palmeiras

Área = 57.475,01 m²

Pavimentos = 32

Altura = 96,58 metros

Índice de Esbeltez = 5,63

Localização = Av. José N. Cruz—Alto Perequê—Porto Belo/SC

Construtora





Residencial Evidence

Área = 11.251,00 m²

Pavimentos = 30

Altura = 94,50 metros

Índice de Esbeltez = 5,70

Localização = Rua Felipe Sestren – Pereque – Porto Belo/SC

Construtora





Residencial Acácia

Área = 11.069,05 m²

Pavimentos = 30

Altura = 93,97 metros

Índice de Esbeltez = 6,41

Localização = Rua 138 esq. Com rua 120—Centro—Itapema/SC

Construtora





Long Beach Residence

Área = 17.196,03 m²

Pavimentos = 28

Altura = 91,70 metros

Índice de Esbeltez = 5,60

Localização = Rua 418-A—Morretes—Itapema/SC

Construtora

 **POTI JUNIOR'S**
CONSTRUTORA E INCORPORADORA



Times Square Residence

Área = 15.534,20 m²

Pavimentos = 29

Altura = 90,42 metros

Índice de Esbeltez = 10,96

Localização = Rua 228 e 230 –Andorinha–Itapema/SC

Construtora





Macau Residence

Área = 11.944,45 m²

Pavimentos = 29

Altura = 90,29 metros

Índice de Esbeltez = 8,54

Localização = Rua Onésio Cadore—Pereque—Porto Belo/SC

Construtora





Porto Cali Residence

Área = 10.410,27 m²

Pavimentos = 28

Altura = 89,25 metros

Índice de Esbeltez = 7,80

Localização = Rua 232—Meia Praia—Itapema/SC

Construtora





Raffaelle Vinci Residencial

Área = 11.633,44 m²

Pavimentos = 29

Altura = 89,19 metros

Índice de Esbeltez = 3,38

Localização = Rua: Nilvio Lino da Silva- Balneário Perequê- Porto Belo/SC

Construtora





Lexington Residence

Área = 7.419,14 m²

Pavimentos = 26

Altura = 88,12 metros

Índice de Esbeltez = 7,24

Localização = Rua: Av.Hironildo C. dos Santos—Perequê- Porto Belo/SC

Construtora

 **POTI JUNIOR'S**
CONSTRUTORA E INCORPORADORA



Lummu's Residence

Área = 10.249,44 m²

Pavimentos = 25

Altura = 87,75 metros

Índice de Esbeltez = 4,51

Localização = Rua: 406 –Morretes–Itapema/SC

Construtora

 **POTI JUNIOR'S**
CONSTRUTORA E INCORPORADORA



Imagine Residence

Área = 15.500,05 m²

Pavimentos = 27

Altura = 87,36 metros

Índice de Esbeltez = 3,23

Localização = Rua: Agenor P. Lino —Perequê—Porto Belo/SC

Construtora

 **POTI JUNIOR'S**
CONSTRUTORA E INCORPORADORA



Residencial Jatobá

Área = 10.011,23 m²

Pavimentos = 29

Altura = 86,77 metros

Índice de Esbeltez = 5,90

Localização = Av. Nereu Ramos esq. Com Rua Serena –Itacolomi– Piçarras/SC

Construtora





Venice Beach Residence

Área = 18.644,07 m²

Pavimentos = 25

Altura = 84,49 metros

Índice de Esbeltez = 5,06

Localização = Rua: 454 esq. 450 –Morretes–Itapema/SC

Construtora

 **POTI JUNIOR'S**
CONSTRUTORA E INCORPORADORA



Bow Bridge Residence

Área = 10.402,29 m²

Pavimentos = 24

Altura = 81,66 metros

Índice de Esbeltez = 4,96

Localização = Rua: 442 - Morretes - Itapema/SC

Construtora

 **POTI JUNIOR'S**
CONSTRUTORA E INCORPORADORA



Horebe Residence Tower

Área = 6.936,26 m²

Pavimentos = 27

Altura = 81,59 metros

Índice de Esbeltez = 7,90

Localização = Rua: Brusque, 233- Balneário Perequê- Porto Belo/SC





Noblesse Residence

Área = 9.508,02 m²

Pavimentos = 25

Altura = 78,48 metros

Índice de Esbeltez = 5,83

Localização = Rua: 420 — Morretes—Itapema/SC

Construtora





Lamarck Residence

Área = 6.427,70 m²

Pavimentos = 24

Altura = 78,36 metros

Índice de Esbeltez = 5,56

Localização = Rua 406c/406b - Morretes- Itapema/SC

Construtora



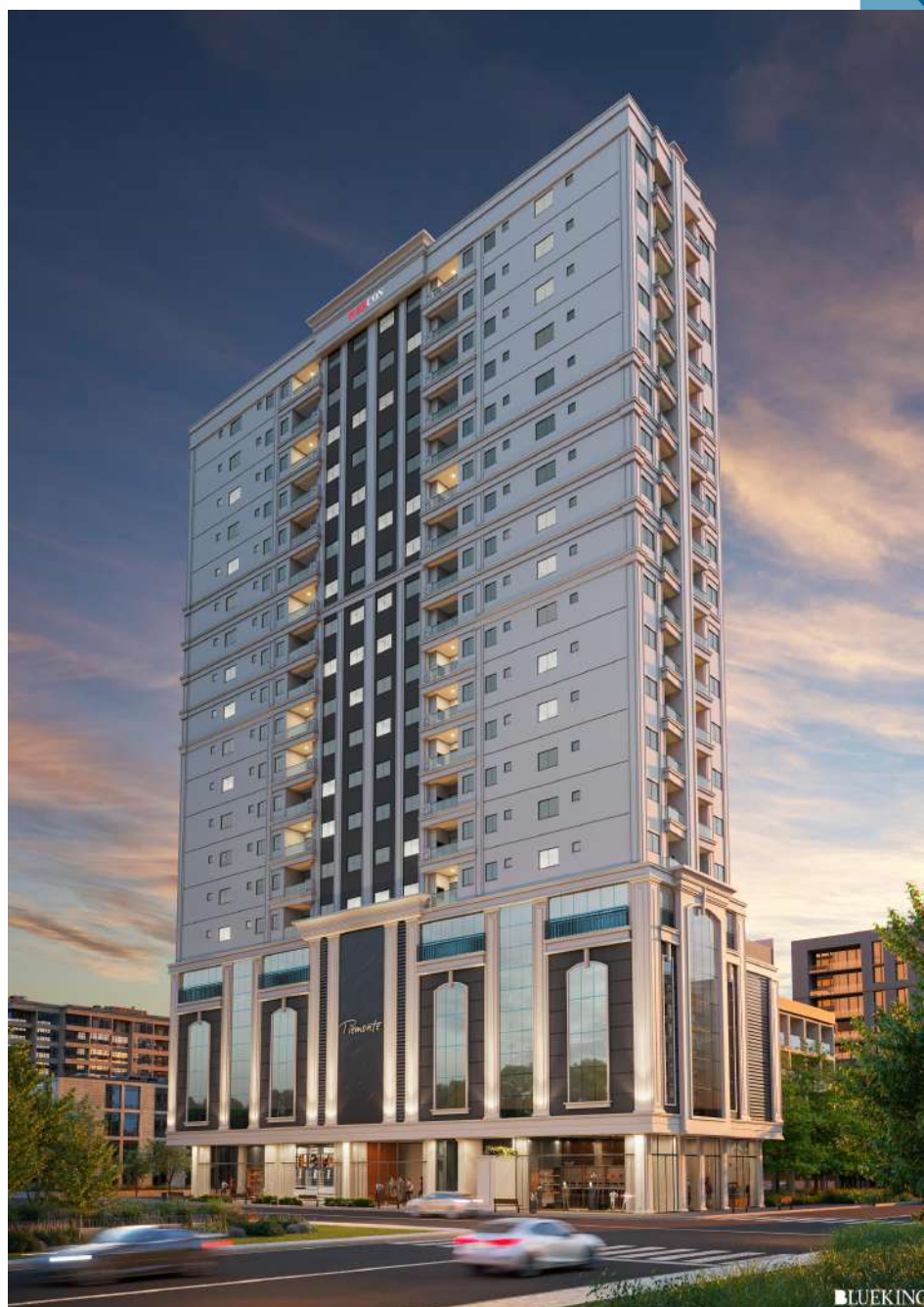

Piemonte Residence

Área = 12.515,35 m²

Pavimentos = 25

Altura = 77,17 metros

Índice de Esbeltez = 6,62

Localização = Rua 460/406a, Av. Santa Catarina – Morretes – Itapema/SC

Construtora





Essenza Residenziale

Área = 8.999,17 m²

Pavimentos = 25

Altura = 76,99 metros

Índice de Esbeltez = 5,45

Localização = Rua 422 – Morretes – Itapema/SC

Construtora





Vale do Silício Residence

Área = 15.275,37 m²

Pavimentos = 24

Altura = 76,90 metros

Índice de Esbeltez = 6,62

Localização = Rua 700, esq. Com rua 704- Varzea- Itapema/SC

Construtora





Vila do Sol Residence

Área = 12.000,00 m²

Pavimentos = 25

Altura = 75,95 metros

Índice de Esbeltez = 3,95

Localização = Rua 406 A—Morretes—Itapema/SC

Construtora

DALLANO



Residencial Nepos

Área = 6.129,67 m²

Pavimentos = 26

Altura = 75,55 metros

Índice de Esbeltez = 6,25

Localização = Rua 906—Alto São Bento—Itapema/SC

Construtora





Half Beach Village

Área = 15.400,90 m²

Pavimentos = 24

Altura = 75,28 metros

Índice de Esbeltez = 5,84

Localização = Rua 226 –Morretes–Itapema/SC

Construtora



NI Construtora
& Incorporadora



Carbon Residence Tower

Área = 11.96,83 m²

Pavimentos = 25

Altura = 74,19 metros

Índice de Esbeltez = 6,75

Localização = Rua 460 esq. Av. Santa Catarina –Jardim Praia Mar–Itapema/SC

Construtora





Edifício Constantino I

Área = 10.613,09 m²

Pavimentos = 25

Altura = 73,44 metros

Índice de Esbeltez = 4,85

Localização = Rua 422 –Morretes–Itapema/SC

Construtora



DETROIT
EMPREENDIMENTOS



Vitra Tower

Área = 9.109,12 m²

Pavimentos = 23

Altura = 72,91 metros

Índice de Esbeltez = 5,91

Localização = Rua 420—Morretes—Itapema/SC

Construtora





Villa Toscana Residencial

Área = 11.257,20 m²

Pavimentos = 24

Altura = 72,78 metros

Índice de Esbeltez = 5,12

Localização = Rua 418 —Morretes—Itapema/SC

Construtora





Maison de Ville Residence

Área = 5.118,67 m²

Pavimentos = 23

Altura = 72,19 metros

Índice de Esbeltez = 5,51

Localização = Rua Helena Galoa —Balneário Perequê— Porto Belo/SC

Construtora

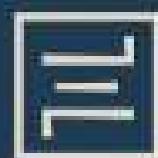

Elcon
EMPREENDIMENTOS



MONTBLANC Residence

Área = 6.222,43 m²

Pavimentos = 24

Altura = 72,10 metros

Índice de Esbeltez = 5,19

Localização = Rua Nilvo Lino da Silva—Perequê—Porto Belo/SC

Construtora

CONRADO
EMPREENDIMENTOS IMOBILIÁRIOS



Passione Residenciale

Área = 6.681,54 m²

Pavimentos = 24

Altura = 71,67 metros

Índice de Esbeltez = 5,19

Localização = Rua Felix Walendowsy.155—Perequê—Porto Belo/SC

Construtora





Sul Mare Residence

Área = 8.413,14 m²

Pavimentos = 23

Altura = 71,66 metros

Índice de Esbeltez = 4,06

Localização = Rua Galdino Jerônimo Vieira, 104—Fazenda—Itajaí/SC

Construtora

IMPEGNO
CONSTRUCOES



Residencial Vila Real

Área = 8.777,60 m²

Pavimentos = 23

Altura = 71,25 metros

Índice de Esbeltez = 4,86

Localização = Rua 434—Morretes —Itapema/SC

Construtora



**SALIM &
GALVAN**
INCORPORAÇÕES LTDA



Res. Ilha da Madeira

Área = 35.000,00 m²

Pavimentos = 23

Altura = 71,15 metros

Índice de Esbeltez = 4,20

Localização = Rua 810C—Alto São Bento—Itapema/SC

Construtora



Porto Valente

CONSTRUTORA



Residencial Flamboyant

Área = 8.102,95 m²

Pavimentos = 22

Altura = 70,60 metros

Índice de Esbeltez = 4,90

Localização = Rua 426—Morretes—Itapema/SC

Construtora





Aqcuia Residencial

Área = 6.573,00 m²

Pavimentos = 22

Altura = 70,14 metros

Índice de Esbeltez = 4,84

Localização = Rua 302—Meia Praia—Itapema/SC

Construtora





Residencia Multifamiliar

Área = 8.185,00 m²

Pavimentos = 23

Altura = 70,08 metros

Índice de Esbeltez = 4,46

Localização = Rua 406—Morretes—Itapema/SC

Construtora





Figueiras Residencial

Área = 8.225,88 m²

Pavimentos = 23

Altura = 70,06 metros

Índice de Esbeltez = 5,05

Localização = Rua 418—Morretes—Itapema/SC

Construtora





Maison Boulevard

Área = 8.540,00 m²

Pavimentos = 23

Altura = 70,00 metros

Índice de Esbeltez = 5,00

Localização = Rua 432 –Morretes– Itapema/SC

Construtora



Elcon
EMPREENDIMENTOS



Maria de Fátima Residence

Área = 12.617,13 m²

Pavimentos = 23

Altura = 69,89 metros

Índice de Esbeltez = 3,84

Localização = Rua 406 esq. Rua 406-G1—Morretes—Itapema/SC

Construtora





Ébano Residence

Área = 7.437,01m²

Pavimentos = 22

Altura = 69,67 metros

Índice de Esbeltez = 6,22

Localização = Rua 902 Nº287 e Rua 902B -4- Alto São Bento - Itapema/SC

Construtora





New Horizon Residence

Área = 7.217,00 m²

Pavimentos = 24

Altura = 69,36 metros

Índice de Esbeltez = 5,33

Localização = Rua 420 –Morretes–Itapema/SC

Construtora





Home In Garden Residential

Área = 11.504,34 m²

Pavimentos = 23

Altura = 68,63 metros

Índice de Esbeltez = 3,64

Localização = Rua 898,104—Casa Branca—Itapema/SC

Construtora



NI Construtora
& Incorporadora



Res. Estoril

Área = 5.280,77 m²

Pavimentos = 23

Altura = 68,22 metros

Índice de Esbeltez = 5,46

Localização = Rua 716E/B—Várzea—Itapema/SC

Construtora





108 Home Concept

Área = 6.318,05 m²

Pavimentos = 23

Altura = 68,06 metros

Índice de Esbeltez = 6,71

Localização = Rua 108—Centro—Itapema/SC

Construtora

**ANDRADE &
AMORIM**



Loew's Residence

Área = 5.823 m²

Pavimentos = 19

Altura = 67,83 metros

Índice de Esbeltez = 8,00

Localização = Rua 278/280—Meia Praia—Itapema/SC

Construtora

 **POTI JUNIOR'S**
CONSTRUTORA E INCORPORADORA



Edifício Martinique

Área = 10.078,47 m²

Pavimentos = 23

Altura = 67,82 metros

Índice de Esbeltez = 4,16

Localização = Rua 440—Morretes—Itapema/SC

Construtora





La Nouba Residence

Área = 6.940,58 m²

Pavimentos = 20

Altura = 64,24 metros

Índice de Esbeltez = 3,81

Localização = Avenida Dorvalino Voltolini—Perequê—Porto Belo/SC

Construtora

 **POTI JUNIOR'S**
CONSTRUTORA E INCORPORADORA



The One Residence

Área = 5.172,20 m²

Pavimentos = 20

Altura = 64,04 metros

Índice de Esbeltez = 4,25

Localização = Rua 414—Morretes—Itapema/SC

Construtora





Residencial Chelsea

Área = 6.482,70 m²

Pavimentos = 20

Altura = 63,90 metros

Índice de Esbeltez = 6,90

Localização = Rua Riachuelo—Centro—Brusque/SC

Construtora





Madison Residence

Área = 7.092,15 m²

Pavimentos = 18

Altura = 63,12 metros

Índice de Esbeltez = 3,94

Localização = Avenida Dorvalino Voltolini—Perequê—Porto Belo/SC

Construtora

 **POTI JUNIOR'S**
CONSTRUTORA E INCORPORADORA



Residencial Cattena

Área = 4.071,78 m²

Pavimentos = 17

Altura = 61,56 metros

Índice de Esbeltez = 3,88

Localização = Rua 123-B—Centro—Itapema/SC

Construtora





Soul Residence

Área = 4.765,60 m²

Pavimentos = 19

Altura = 61,43 metros

Índice de Esbeltez = 4,52

Localização = Rua 406B—Morretes—Itapema/SC

Construtora

BOSSA
EMPREENDEIMENTOS



Dublin Residence

Área = 10.368,58 m²

Pavimentos = 18

Altura = 59,12 metros

Índice de Esbeltez = 3,71

Localização = Rua 244 e 246 –Meia Praia–Itapema/SC

Construtora





Villa Firenze Residence

Área = 3.168,00 m²

Pavimentos = 19

Altura = 58,70 metros

Índice de Esbeltez = 9,80

Localização = Rua 294—Meia Praia—Itapema/SC

Construtora





Res Jardim das Américas

Área = 6.585,00 m²

Pavimentos = 18

Altura = 58,60 metros

Índice de Esbeltez = 5,46

Localização = Rua 226—Meia Praia—Itapema/SC

Construtora





The Palm Residence

Área = 2.269,56 m²

Pavimentos = 17

Altura = 58,47 metros

Índice de Esbeltez = 6,07

Localização = Rua 296—Meia Praia—Itapema/SC

Construtora

 **POTI JUNIOR'S**
CONSTRUTORA E INCORPORADORA



Reserva do Atlântico

Área = 62.200,55m²

Pavimentos = 20

Altura = 58,30 metros

Índice de Esbeltez = 2,92

Localização = Rua 414 –Morretes–Itapema/SC

Construtora





Edifício Amadeus

Área = 3.113,56 m²

Pavimentos = 19

Altura = 57,66 metros

Índice de Esbeltez = 6,79

Localização = Rua 452 esq. 406a—Morretes—Itapema/SC

Construtora

AMADEUS



Cannã Residence

Área = 12.647,62 m²

Pavimentos = 19

Altura = 54,47 metros

Índice de Esbeltez = 3,50

Localização = Rua José A. Rocha—Perequê—Itapema/SC

Construtora





Residencial Jacarandá

Área = 4.678,60 m²

Pavimentos = 18

Altura = 56,80 metros

Índice de Esbeltez = 3,20

Localização = Rua 138—Centro—Itapema/SC

Construtora





Marbella Residence

Área = 4.193,24 m²

Pavimentos = 19

Altura = 56,30 metros

Índice de Esbeltez = 4,33

Localização = Rua Gentil Coelho—Pereque—Porto Belo/SC

Construtora





Residencial Bella Torre

Área = 4.887,30 m²

Pavimentos = 18

Altura = 55,34 metros

Índice de Esbeltez = 3,18

Localização = Rua 434—Morretes—Itapema/SC

Construtora





Lorenzo Residence

Área = 2.404,84 m²

Pavimentos = 18

Altura = 54,97 metros

Índice de Esbeltez = 5,48

Localização = Rua 317B—Meia Praia—Itapema/SC

Construtora





Iluminato Residence

Área = 2.554,90 m²

Pavimentos = 17

Altura = 52,76 metros

Índice de Esbeltez = 6,94

Localização = Rua Wilson Belber—Balneário Perequê—Porto Belo/SC

Construtora





Gideon Tower Residence

Área = 5.529,00 m²

Pavimentos = 17

Altura = 52,43 metros

Índice de Esbeltez = 3,75

Localização = Rua Blumenau—Perequê—Porto Belo/SC

Construtora





Gansevoort Residence

Área = 4.081,90 m²

Pavimentos = 17

Altura = 51,89 metros

Índice de Esbeltez = 3,45

Localização = Rua Agenor Pedro Lino—Perequê—Porto Belo/SC

Construtora

 **POTI JUNIOR'S**
CONSTRUTORA E INCORPORADORA



Edifício Oro Città

Área = 6.485,86 m²

Pavimentos = 18

Altura = 51,35 metros

Índice de Esbeltez = 5,34

Localização = Rua Maranhão, 639 – Fatima – Erechim/RS

Construtora





L'acqua Home Residence

Área = 4.312,01 m²

Pavimentos = 17

Altura = 50,55 metros

Índice de Esbeltez = 3,41

Localização = Avenida Nereu Ramos—Orla Morretes—Itapema/SC

Construtora





Vivere Residência

Área = 2.957,58 m²

Pavimentos = 17

Altura = 47,12 metros

Índice de Esbeltez = 5,21

Localização = Rua: 802, Nº 309—Casa Branca—Itapema/SC

Construtora





Edifício Bilbao

Área = 6.315,24 m²

Pavimentos = 15

Altura = 46,09 metros

Índice de Esbeltez = 3,62

Localização = Rua: Marechal Hermes, 58 — Centro—Brusque/SC

Construtora





Granvittá Residence

Área = 2.304,08 m²

Pavimentos = 15

Altura = 43,89 metros

Índice de Esbeltez = 4,75

Localização = Rua: 430 B. – Morretes – Itapema/SC

Construtora





RS Concept

Área = 1.580,83 m²

Pavimentos = 15

Altura = 42,10 metros

Índice de Esbeltez = 3,17

Localização = Rua 300 – Meia Praia – Itapema/SC

Construtora





Principado de Mônaco Residence

Área = 4.613,22 m²

Pavimentos = 14

Altura = 41,10 metros

Índice de Esbeltez = 3,32

Localização = Rua: 418a esq. Com Rua 422 – Morretes – Itapema/SC

Construtora





Comercial Forterras

Área = 1.093,12 m²

Pavimentos = 12

Altura = 39,64 metros

Índice de Esbeltez = 3.10

Localização = Rua: 406, Nº 434 esq. Av. Marginal Leste. — Morretes — Itapema/SC

Construtora





Midas Residence

Área = 1.483,57 m²

Pavimentos = 13

Altura = 38,91 metros

Índice de Esbeltez = 3,65

Localização = Rua 317B—Meia Praia—Itapema/SC

Construtora





Villa Matarazzo Residence

Área = 1.483,57 m²

Pavimentos = 13

Altura = 37,99 metros

Índice de Esbeltez = 2,09

Localização = Rua Bento E. Garcia,49—Centro—Camboriú/SC

Construtora



JL3EMPREENHIMENTOS



Corteo Residence

Área = 1.371,13 m²

Pavimentos = 13

Altura = 37,66 metros

Índice de Esbeltez = 5,66

Localização = Rua 274/276—Meia Praia—Itapema/SC

Construtora

 **POTI JUNIOR'S**
CONSTRUTORA E INCORPORADORA

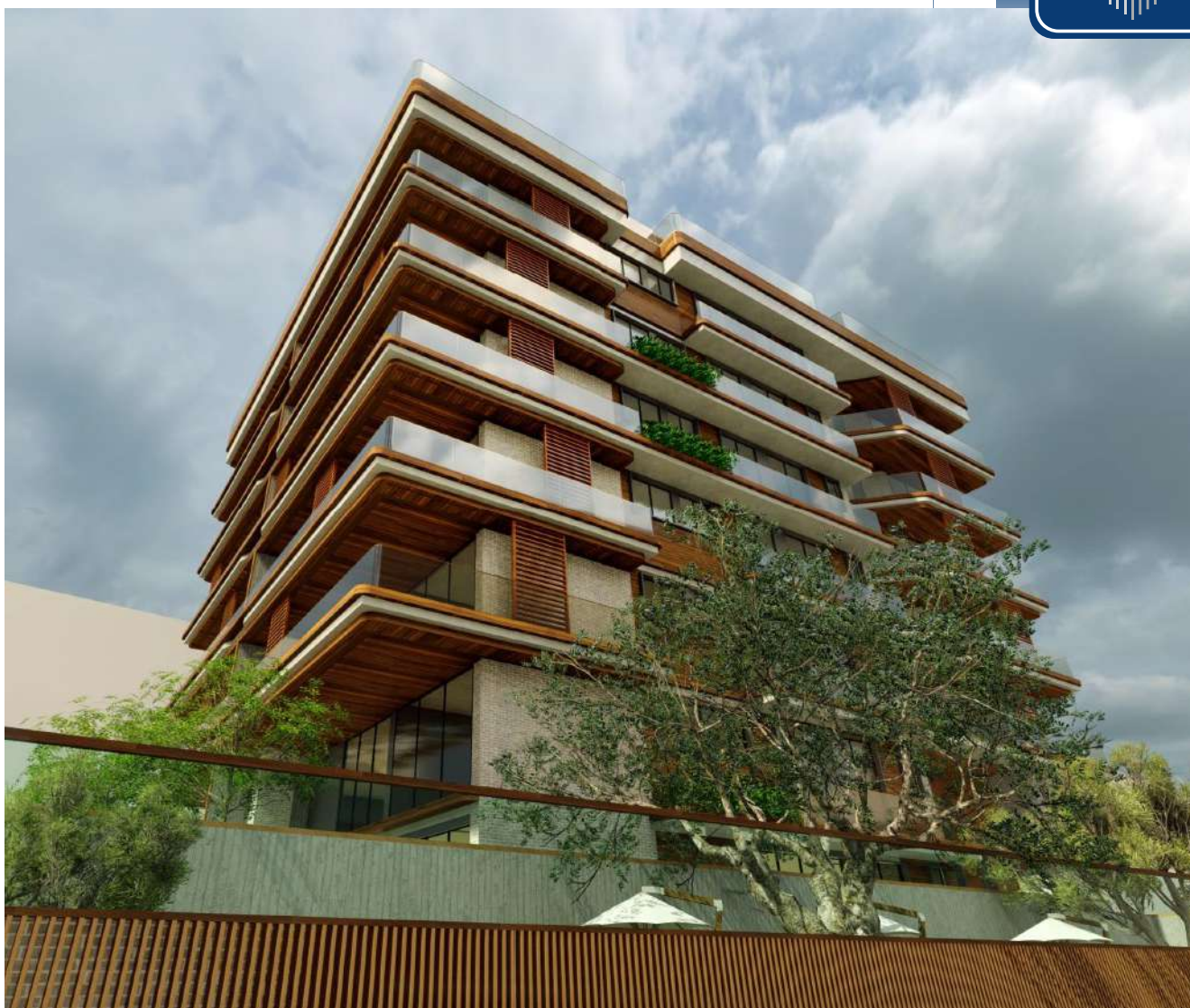

Singolare Residence

Área = 7.710,10 m²

Pavimentos = 13

Altura = 36,70 metros

Índice de Esbeltez = 1,52

Localização = Avenida José Medeiros Vieira – Praia Brava – Itajaí/SC

Construtora

BRAVA GARDEN



Ametrina Residencial

Área = 1.759 m²

Pavimentos = 13

Altura = 35,64 metros

Índice de Esbeltez = 5,17

Localização = Rua: 302, 151 – Meia Praia – Itapema/SC

Construtora





Bella Helena Residence

Área = 1.894,78 m²

Pavimentos = 12

Altura = 35,05 metros

Índice de Esbeltez = 3,95

Localização = Rua 406B—Morretes—Itapema/SC

Construtora





Jazz Residence

Área = 2.121,00 m²

Pavimentos = 11

Altura = 34,62 metros

Índice de Esbeltez = 4,07

Localização = Rua 406B—Morretes—Itapema/SC

Construtora

BOSSA
EMPRESARIAS

- Pré Lançamento -



Ruffino

Residência

2 Apartamentos por andar

2 Suítes

1 ou 2 Vagas de garagem

74,00m²



Rua 312 esq.: Rua 308 B | Meia Praia | Itapema - SC



Residencial Ruffino

Área = 1.568,56 m²

Pavimentos = 11

Altura = 32,87 metros

Índice de Esbeltez = 3,44

Localização = Rua 312—Meia Praia—Itapema/SC

Construtora





Residencial Preciosa

Área = 8,673,76 m²

Pavimentos = 10

Altura = 32,18 metros

Índice de Esbeltez = 0,94

Localização = Av. Coqueiros esq. Rua Massaranduba—Canto Grande—Bombinhas/SC

Construtora

LA
talita
Construtora & Incorporadora



Edifício Austin

Área = 1.705,60 m²

Pavimentos = 07

Altura = 30,06 metros

Índice de Esbeltez = 3,11

Localização = Rua Angelim com rua Algodoeiro—Canto Grande—Bombinhas/SC

Construtora

**SAK
INCORPORADORA**



San Gotardo Residence

Área = 4.405,00 m²

Pavimentos = 11

Altura = 30,01 metros

Índice de Esbeltez = 2,04

Localização = Rua Suíça—Nações—Balneário Camboriú/SC

Construtora





Felicitá Residence

Área = 1.227,67 m²

Pavimentos = 11

Altura = 29,94 metros

Índice de Esbeltez = 4,40

Localização = Rua Manoel S. Pereira—Perequê—Porto Belo/SC

Construtora

 **UNITÁ**
EMPREENDIMENTOS



Solis Residence

Área = 1.468,56 m²

Pavimentos = 10

Altura = 29,08 metros

Índice de Esbeltez = 3,03

Localização = Rua Inajá—Canto Grande—Bombinhas/SC

Construtora

talita
Construtora & Incorporadora



Beach Lake Residence

Área = 1.281,05 m²

Pavimentos = 10

Altura = 26,70 metros

Índice de Esbeltez = 3,87

Localização = Av. Dorvalino Voltolini –Perequê–Porto Belo/SC

Construtora





Residencial Carola

Área = 1.525,00 m²

Pavimentos = 9

Altura = 26,20 metros

Índice de Esbeltez = 2,43

Localização = Rua Carola Coelho, 105 – Praia Brava – Itajaí/SC

Construtora





Sede KNN

Área = 8.056 m²

Pavimentos = 8

Altura = 23,94 metros

Índice de Esbeltez = 1,27

Localização = Av. Marginal Oeste esq. Com Rua Monte Bonete –Camboriú/SC

Construtora

KNN[®]

The world
is here.



Comercial Poti Junior's

Área = 619,99 m²

Pavimentos = 8

Altura = 21,95 metros

Índice de Esbeltez = 1,50

Localização = Rua 266/268—Meia Praia—Itapema/SC

Construtora

 **POTI JUNIOR'S**
CONSTRUTORA E INCORPORADORA



Residencial Casamar

Área = 2.824,17 m²

Pavimentos = 8

Altura = 21,90 metros

Índice de Esbeltez = 1,12

Localização = Av. Itapocoroy esq. Rua Blumenau— Praia da Armação do Itapocoroy—Penha/SC

Construtora





Multifamiliar Altair J. Paulo

Área = 867,15 m²

Pavimentos = 7

Altura = 21,79 metros

Índice de Esbeltez = 2,14

Localização = Rua 414 esq.406 b2 – Morretes–Itapema/SC

Construtora
**Multifamiliar
Altair José
Paulo**



Village Residence

Área = 580,03 m²

Pavimentos = 8

Altura = 20,16 metros

Índice de Esbeltez = 1,12

Localização = Rua São Genaro— São F. de Assis—Camboriú/SC

Construtora

CAMPOS
EMPREENDIMENTOS



Área = 577,75 m²

Pavimentos = 5

Altura = 13,65 metros

Índice de Esbeltez = 1,28

Localização = Rua: Jorge M. Da Silva—Perequê-Porto Belo/SC

Construtora

Flor da Pele



Bellenzier Pneus

Área = 770,090 m²

Pavimentos = 5

Altura = 12,46 metros

Índice de Esbeltez = 0,86

Localização = Rua dos Pinheiros—Plaza-Itapema/SC

Construtora

BELLENZIER PNEUS



Residência Unifamiliar

Área = 1.220,00 m²

Pavimentos = 4

Altura = 11,30 metros

Índice de Esbeltez = 0,80

Localização = Rua dos Pinheiros—Plaza-Itapema/SC

Construtora

MICHELLI ALVES



Residência Unifamiliar

Área = 1.116,00 m²

Pavimentos = 5

Altura = 10,36 metros

Índice de Esbeltez = 0,98

Localização = Condomínio Vivendas do Atlântico-Balneário Camboriú/SC

Construtora

**RODRIGO
CALOMENO**



Residência Unifamiliar

Área = 622,04 m²

Pavimentos = 4

Altura = 10,00 metros

Índice de Esbeltez = 0,96

Localização = Balneário Camboriú/SC

Construtora

KNN[®]

The world
is here.



Residência Unifamiliar

Área = 624,73 m²

Pavimentos = 5

Altura = 10,00 metros

Índice de Esbeltez = 1,06

Localização = Balneário Camboriú/SC

Construtora

KNN[®]

The world
is here.



Residência Unifamiliar

Área = 527,46 m²

Pavimentos = 4

Altura = 9,50 metros

Índice de Esbeltez = 0,63

Localização = Cond. Chácara Flora— Casa Branca—Itapema/SC

Construtora

M.C.M.
GESTÃO
EMPRESARIAL



Residêncial Unifamiliar 3

Área = 532,12 m²

Pavimentos = 4

Altura = 8,77 metros

Índice de Esbeltez = 0,74

Localização = Real Parque Guaraciaba -Balneário Camboriú/SC

Construtora

KNN[®]

The world
is here.



Condomínio Wölfegarten

Área = 5.500,00 m²

Pavimentos = 3

Altura = 9,00 metros

Índice de Esbeltez = 0,50

Localização = Rua 7 de Setembro, 526 -Carijós—Indaial/SC

Construtora

ZAH

EMPREENDIMENTOS



Burger King Criciúma

Área = 850,00 m²

Pavimentos = 3

Altura = 7,96 metros

Índice de Esbeltez = 0,50

Localização = Avenida Centenária—Criciúma/SC

Construtora





Residencial Unifamiliar

Área = 1,092,09 m²

Pavimentos = 3

Altura = 7,30 metros

Índice de Esbeltez = 0,51

Localização = Camboriú/SC

Construtora



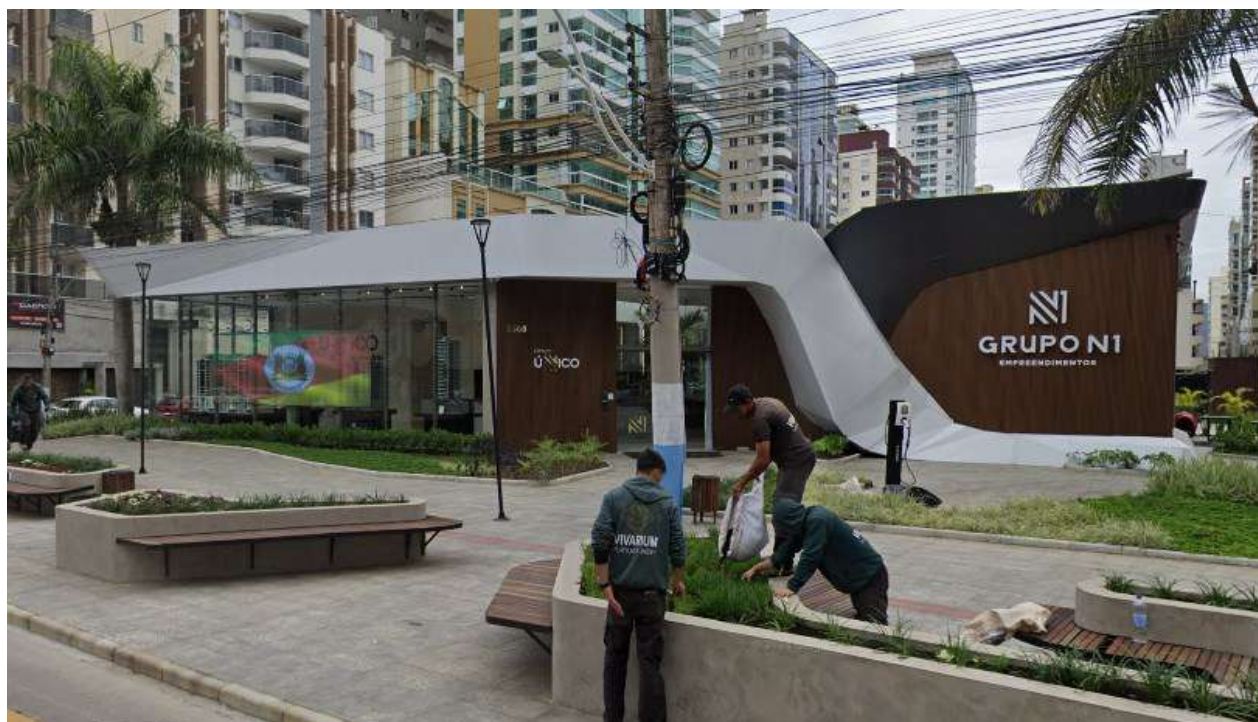

Central de vendas N1

Área = 944,374 m²

Pavimentos = 3

Altura = 5,45 metros

Índice de Esbeltez = 0,29

Localização = Av. Nereu Ramos esq. Rua 230—Meia Praia—Itapema/SC

Construtora



NI Construtora
& Incorporadora